

# HYPOXI



Güzelliğin sayısız tanımı vardır. Güzelliğin sağlık, rahatlık ve göz alıcı dış görünüş kombinasyonunun yarattığı bir oluşum olduğu düşünülürse, HYPOXI konseptinin dünyada bu kadar çok ilgi görmesini kimseyi şaşırtmamalıdır. HYPOXI, arzu ettiğiniz vücuda, yeni bir vücut bilincine ve daha yüksek yaşam kalitesine ulaştırırken, konsantre etkisi vücut hatlarında kısa zamanda gözle görülür değişiklikler yaratır. HYPOXI, denenmiş sağlık metotlerinin yenilenmiş bir şekilde sağlıklı hareketlilik ile birleştirilerek vücut hatları problemlerini baskı altına almaktadır.

## PROBLEMLİ BÖLGELER

*Problemler genetikse, selülit ve gevşek cilt olabilir. Ancak olması gerekmez.*

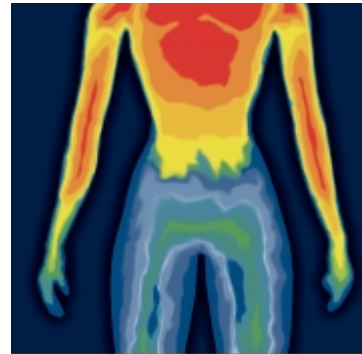
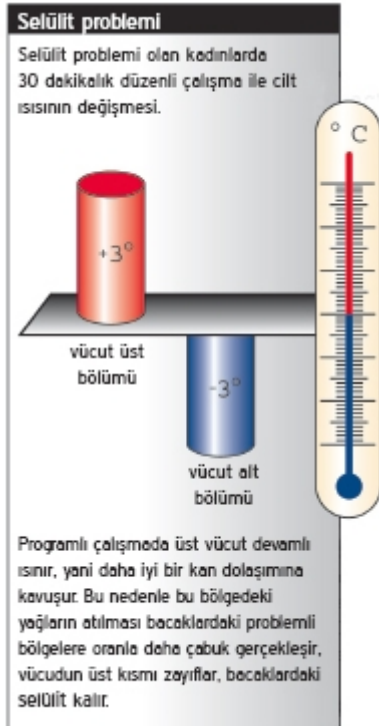

## Kişisel yatkınlık testi:

Vücutta yerleşmiş yağların ne kadar inatçı olduklarını anlamak çok kolaydır:

30 dakikalık bir çalışmadan (jogging, bisiklete binmek vs.) sonra cildinize dokununuz. Cilt yüzeyi ne kadar soğuksa dokudaki kan dolaşımı da o kadar yavaş demektir. Yağ bu bölgelerde daha etkili şekilde yerleşir.

Spor yeterli gelmez : Problemlı blgeler kişinin genetik yatkınlığı ile ilgilidir. İnsanların %80 i vcutlarının çeşitli blgelerine inatla yerleşen yağlardan şikayetçidir. Ancak bununla mücadele çoęu zaman başarısız olur. Bu yağlar, genellikle vcuttan ne devamlı diet krleri, ne de dzenli vcut egzersizleri ile atılabilir.

Yaęların azaltılmasında kandolaşımının rol : Kan, enerjinin taşınabildięi tek yoldur dolayısıyla vcuttaki yağların azaltılmasında en nemli faktrdr. Kan dolaşımı ne kadar iyi olursa yağların azaltılması da o kadar kolay ve çabuk gerekleşir. Kan dolaşımının yetersizlięi ise problemlı blgelerdeki yağların azaltılmasını engeller.

Toplar damarların zayıflığı başarıyı zorlaştırır : Yaęların azaltılması toplar damar veya baę dokusu zayıflığına baęlı olarak yavaşlıyorsa, bu ok daha zor bir durumdur. Kan damarları zayıf kaldıka yağların azaltılması da yavaşlar.

## **HYPOXI TERAPİSİ**

Problemlı blgelerden ıkış yolu, yağların hedefli şekilde yakılmasıdır.

Vcut hatlarının en etkili şekilde iyileştirilmesi : HYPOXI terapi ile şimdiye kadar olanaksız olarak grlen başarılarla ok kısa bir zaman iinde ulaşıılır.

Yaęların azaltılabilmesi iin kan dolaşımının iyi olması gerekir : Vcuttaki btn enerji maddeleri – yağ da dahil olmak zere – kan vasıtasıyla taşınır. Vcut her zaman en çabuk kullanılabilir yağı ilk nce atar – ve bu da vcutta kan dolaşımının en iyi olduęu blgelerde gerekleşir.

Hypoxi terapi ile problemlı blgelerde daha iyi kan dolaşımı : HYPOXI terapi bu problemi kolay bir metot il karşıılıyor, yağ yakma alışması ile kan dolaşımını hızlandırma bakımı birleştiriliyor. Kaslar daha fazla hareket ederek yağları eritirken, yağların azaldığı blgeye hedefli şekilde kan dolaşımını arttırıcı bakım yapılıyor.



Daha çabuk başarı için değişken basınç : Yağların azaltılması ancak kan dolaşımının çok yüksek olduğu bölgelerde yapılabilir. HYPOXI terapi kan dolaşımını hızlandırır ve buna bağlı olarak düşük ve yüksek basınç arasındaki devamlı değişim ile yağların azaltılması da hızlanmış olur.

Etkili vücut şekillendirmenin temel faktörleri :

- Düşük basınç ile kan dolaşımının yükseltilmesi
- Basınç değiştirme yoluyla kan sirkülasyonunun hızlandırılması
- Yüksek basınç ile toplar damarların rahatlaması
- Orta düzeyde bir antrenman ile direkt yağ yakma

### **TRAINER S120 – alt vücut fazlalıkları için çözüm**

Bir cihazda üç terapi birarada : Trainer S120 yeni jenerasyon bir egzersiz ve terapi cihazıdır. HYPOXI Trainer S120 cihazı üç terapi şeklini bünyesinde kombine yüksek etkili üç bakımın etki ve avantajlarının sadece bir cihazda birleştirmesini sağlıyor.

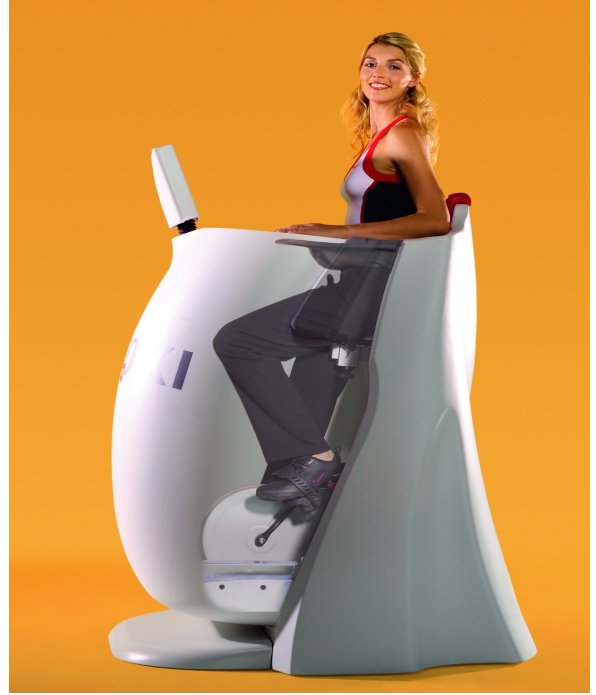

Egzersiz ve terapi : Egzersiz, Trainer S120 cihazının ana elementidir. Entegre edilen Ergometre en yüksek kalite standartları ile sadece yağ yakımı egzersizi için değil aynı zamanda sportif gençleşme egzersizlerinin ihtiyaçlarını da karşılıyor.

Düşük basınç – Vakum terapisi : Düşük basınç, kanı dermal ve yağ dokusu içine emer ve böylece bu alanda kan dolaşımını, metabolizmayı ve beslenmeyi hızlandırır. Hedefli ve doğru yönlendirilmiş bir yağ yakma uygulaması için düşük basınç vazgeçilmez bir unsurdur.

Yüksek basınç – Kompresyon terapisi : Yüksek basınç ile ciltte ve yağ dokusundaki kan ve vücut sıvısı dışarıya itilir. Vücut sıvılarının vücudun alt bölgesinden üst bölgesine taşınması hızlandırılır. Bu şekilde toplar damarlar ve lenfler desteklenir, üzerlerindeki yük hafifletilir. Yüksek basınç uygulaması özellikle bağ dokusu, lenf ve toplar damar zayıflığı olan kişiler için yararlıdır. Bunun dışında yaralanma veya aşırı zorlanma durumları sonrasında bacaklarından daha fazla sıvı atma ihtiyacı duyan kişilere de bu terapi tavsiye ediliyor.

Estetik kullanımı : Trainer S120 kalça ve bacaklarda hedefli bir yağ yakımı çalışması için yapılan her uygulamada kullanılır. Düşük basınç fonksiyonu ile hedeflenen bölgelerde kilo kaybını garanti eder. Yüksek basınç fonksiyonu ile özellikle bağ dokusunu ve toplar damar zayıflığını destekler, özellikle bağ dokusu ve toplar damar zayıflığından şikayetleri olan insanlar için uygundur.

Yüksek performanslı spor aktivitelerinden sonra yenileyici uygulama : Trainer S120 cihazının yüksek basınç fonksiyonu, lenf drenaj ve su jimnastiği gibi çalışarak aşırı zorlanmış kas yapısının asitlerden ve metabolizma atıklarından temizlenmesini sağlar. Böylece yenilenme süresi kısalmır.

Tıpta terapik uygulama : Trainer S120 cihazı, medikal ve teknik alanda EN 93 / 42 / EWG kuralına göre kullanılabilir. Bunun yanında lenf drenaj veya şişe terapisine çok benzeyen çeşitli terapik fonksiyonlara sahiptir.

TRAINER S 120 tekniği : Trainer S120 bir basınç bölümü ile çevrelenmiş, oturur durumda kullanılan bir çalışma cihazıdır. Basınç bölümü, bel bölgesinde hava geçirmeyecek şekilde kapanır, düşük basınç ( 40 mbar) ve yüksek basınç ( 40 mbar) fonksiyonlarına sahiptir.

**TRAINER L250 – en modern teknik, mükemmel sonuçlar.**





DüĖgün, bakımlı bacaklar – rahat, etkili ve sürekli : Devrim yaratacak alıřma prensibinin temelini entegre bakım yatađı ve bisiklet Ergonometresi ile kalalara kadar ulařan bir düřük basın bölümü oluřturuyor.

Yatarken konforlu alıřma : Egzersiz, yađların yakılması için en önemli řarttır. Trainer L250 cihazı, en rahat ortamda, yatar durumda alıřma imkanı sunuyor. Bu řekilde, yapılan alıřma vücut ađırlıđına bađlı kalmadan gerekleřtirilebiliyor.

Maksimum kan dolařımı için dinamik düřük basın : Dinamik düřük basın, alıřma sırasında, bacaklar ve kala bölgesindeki problemleri alanlarda aynı zamanda etki gösterir. Kiřinin durumuna göre düřük basın ile normal basın arasında devamlı bir basın deđiřikliđi geliřir. Bu basın deđiřikliđi yađ azaltma iřlemine hızlandırır ve zayıf toplar damarları destekler.

Yerekimi desteđiyle : alıřma sırasında yatar pozisyon ve yukarıya dođru pedal eviren ayaklar vasıtasıyla bacaklardaki fazla suların atılmasında yerekiminin desteđinden en iyi řekilde yararlanır. Dođal Sađlıklı.

TRAINER L250 tekniđi : Düřük basın ortamında, yatar durumda kullanılan bir egzersiz cihazıdır. Düřük basın bölümü bel bölgesinde hava geermeyecek řekilde kapanır ve düřük basın ( 40mbar ) bilgisayar tekniđi ile dinamik olarak idare edilir.

### **VACUNAUT – düĖgün karın için geliřtirilmiř metod.**

Yüksek etkili iki basın ařaması ile kombine egzersiz : 122 basın bölümü bulunan bir ađ karın ve kalalardaki problem bölgeleri üzerine sarılır. Uygulama sırasında bu bölümlerin her biri ritmik zaman aralıkları içinde düřük basın ile yüksek basın arasında devamlı yer deđiřtirirler.

Düşük basınç aşaması : Kan, düşük basınç aşamasında karın ve kalça bölgesinde alt deri yağ dokusu içinde emilir ve nazik uygulama sonucu aktif duruma geçen yağ asitlerini alır. Doku aynı zamanda taze besin maddeleri ve oksijen ile beslenir.



Yüksek basınç aşaması : Yağ asitleri ile zenginleştirilmiş kan, yüksek basınç aşamasında yağ dokusundan kan damarlarına doğru bastırılır. Yağ asitleri ile birlikte diğer zararlı ve zehirli maddeler de dokudan atılır. Yağ asitlerinin kan damarları üzerinden kaslara taşınması ancak yüksek basınç aşaması ile mümkün olur ve orada tekrar geri dönüşü olmayacak şekilde yakılırlar.

Karın Kası çalışması : Kullanım sırasında karın ve kalça kasları otomatik olarak birlikte çalıştırılır. Düşük basınç ile yüksek basınç arasındaki değişim çalışma etkisi yaratan refleks türlü kas kontraksiyonlarına neden olur. Bakım sırasındaki dik duruş karın çalışmasının doğru, izometrik şekilde yapılmasında yararlı olur aynı zamanda omurganın üzerine yanlış yük binmesini de engeller.

Vacunaut tekniği : Vacunaut vakum egzersiz kıyafeti ile karın ve kalça bölgesinde entegre aktifleştirme bölümleri ile bir alçak basınç giysisinden ve entegre kompresörlü bilgisayar kumandalı bir tenil kolondan oluşur. Egzersiz bakım idaresi için entegre tekniğe ve elektroniğe sahip bir kumanda kolonu ile tamamlanır. Düşük basınç giysisi Ergometre, koşu bandı, adımlama cihazı veya yürüme bandı gibi her türlü Cardio çalışma cihazı için uygundur.

## HYPOXI DERMOLOGY

HYPOXI tarafından mükemmelleştirilen doğal prensip : HYPOXI nin modern teknolojisi yardımıyla, doğal bir terapi olan bardak çekme sistemini 21.YY a uygun olarak geliştirdi. HYPOXI DERMOLOGY nin cildi toparlama etkisine bugüne kadar ulaşılammıştır ve ilk uygulamalardan sonra ciltteki etkileri gözle görülür. Çünkü HYPOXI DERMOLOGY ilgili cilt bölgesinde elle uygulanan şişe masajından 200 kat daha uzun süre etkisini yayır ve korur. 20 dakikalık bir bakım süresi sonunda maksimum etki görülür.



HYPOXI DERMOLOGY comfort, bu holistik terapiyi en iyi şekilde uygulamamın yanı sıra estetik açıdan da her ihtiyacı yüksek kalite standartlarında gerçekleştirir. Konforlu uygulama yatağına entegre edilmiş özel ses emme pompası ile komple teknik bir ekipman.



HYPOXI DERMOLGY comfort – vücut şekillendirme uzmanı : Sadece alışılmamış dizaynı ve modern tekniği ile değil, aynı zamanda yüksek fonksiyon özelliği ile de göze çarpıyor. Bakım yatağının pozisyonu bakım ihtiyaçlarına en uygun şekilde hazırlanmış olup, doku sıvısının böbreklere ve mesaneye en iyi şekilde geri akmasını garanti eder. Cihaz içinde indirilebilir vakum hortumları, bakım bölümünün net şekilde görünmesine olanak sağlıyor. Bu da bakıma başlamayı kolaylaştırıyor. Vakum pompası ve sistem değiştirme kapları bakım sırasında yabancı seslerden rahatsız olunmaması için ses geçirmez sistemlerle donatılmıştır.

#### Prensipin resimsel görünüşü.

Hypoxi Dermology'nin çalışma şekli basit bir şekilde açık şekilde görülebilir.

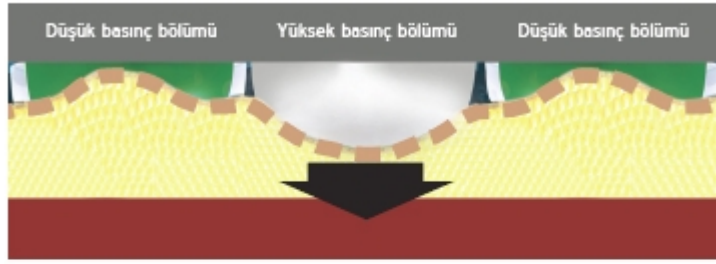

Cilt önce yüksek basınç ile aşağıya bastırılır ve toksik maddelerin ciltten dışarı atılması sağlanır.

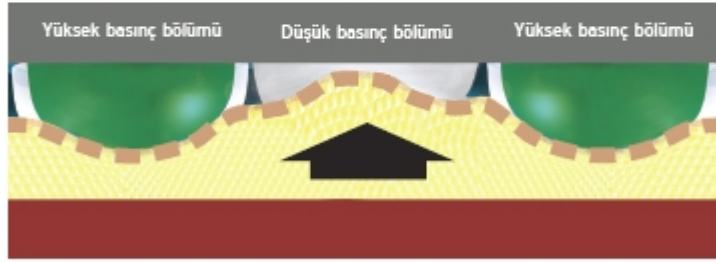

Cilt daha sonra düşük basınç ile yukarıya çekilir, oksijen ve diğer besin maddeleri ile beslenir.

■ Yağ dokusu ■ Kaslar ■ Cilt

HYPOXI DERMOLGY COMFORT tekniği : Entegre teknik ve bilgisayar termineli ile desteklenmiş bir bakım yatağıdır. Yatış pozisyonu ergonomik gerekliliklerine göre düzenlenmiş ve uyumu sağlanmıştır. 400 adet aktifleştirme bölümü sayesinde çalışma etki göstermesi gereken yerde, cilt üzerinde gerçekleştiriliyor.